

EN PLANTA 4ª
TERRAZA DESCUBIERTA

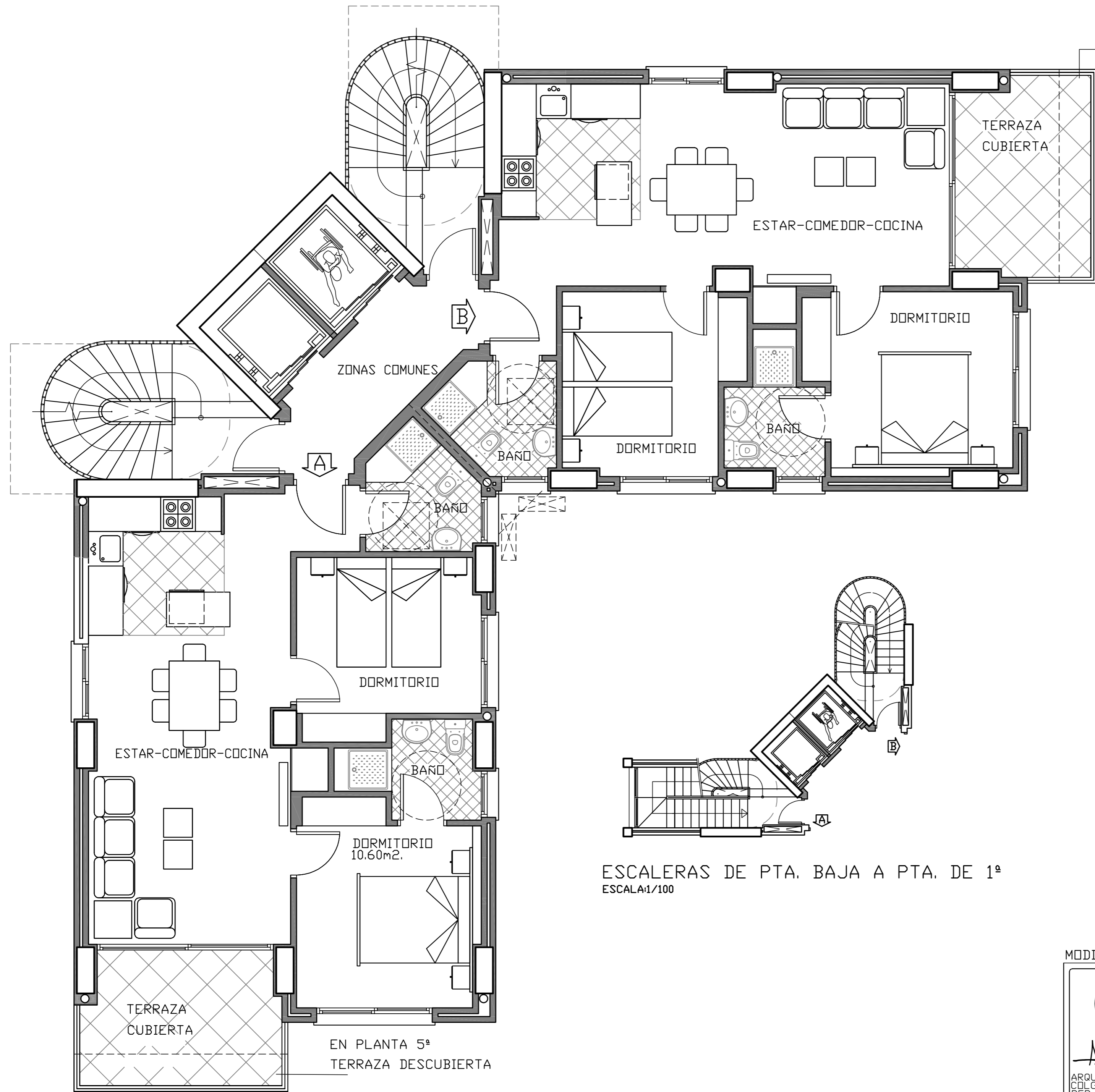

CTAA COLEGIO
VISADO 17/05/18
 01370 MANUEL CABRERA FERNANDEZ-PUJOL
 09769 ARQUIFACH, S.L.P.
DEARQUITECTOS
E:18-00221-300 P:57 de 81 D:18-0005262-001-00004
 Documentación sometida a visado conforme al Art.5 de la Ley 25/2009 y al RD 1600/2010 sobre visado colegial

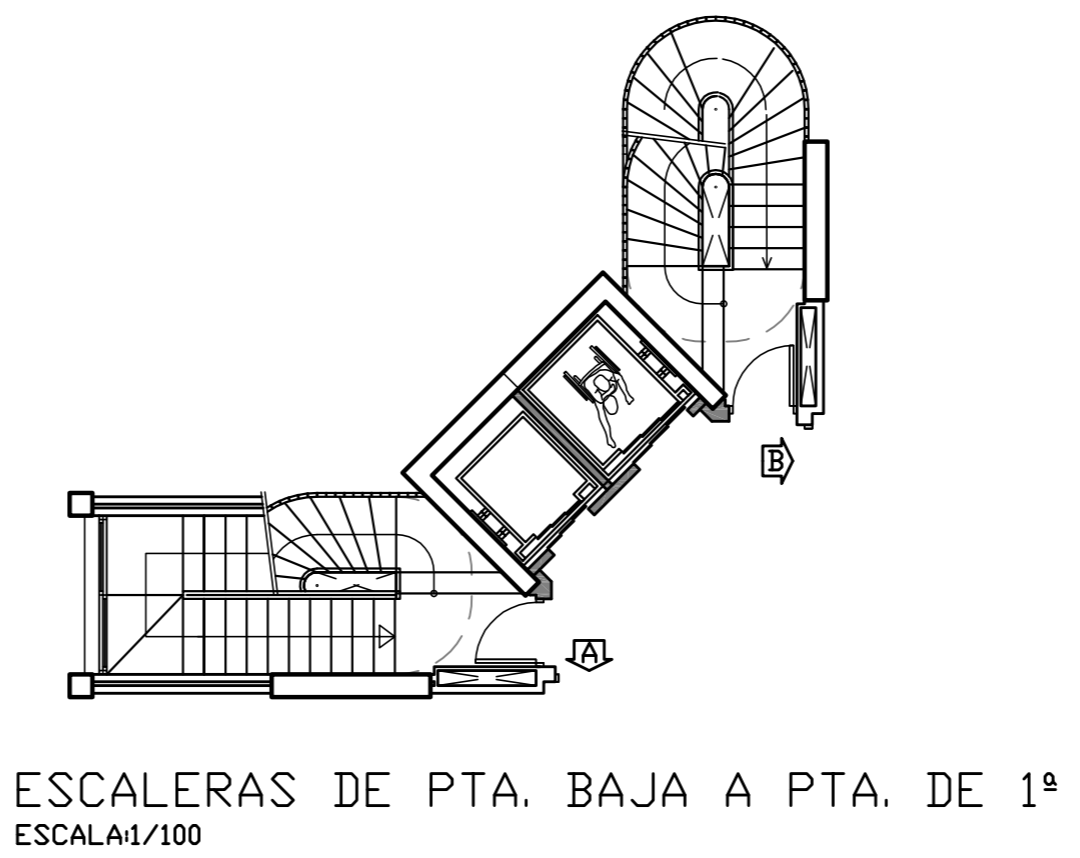
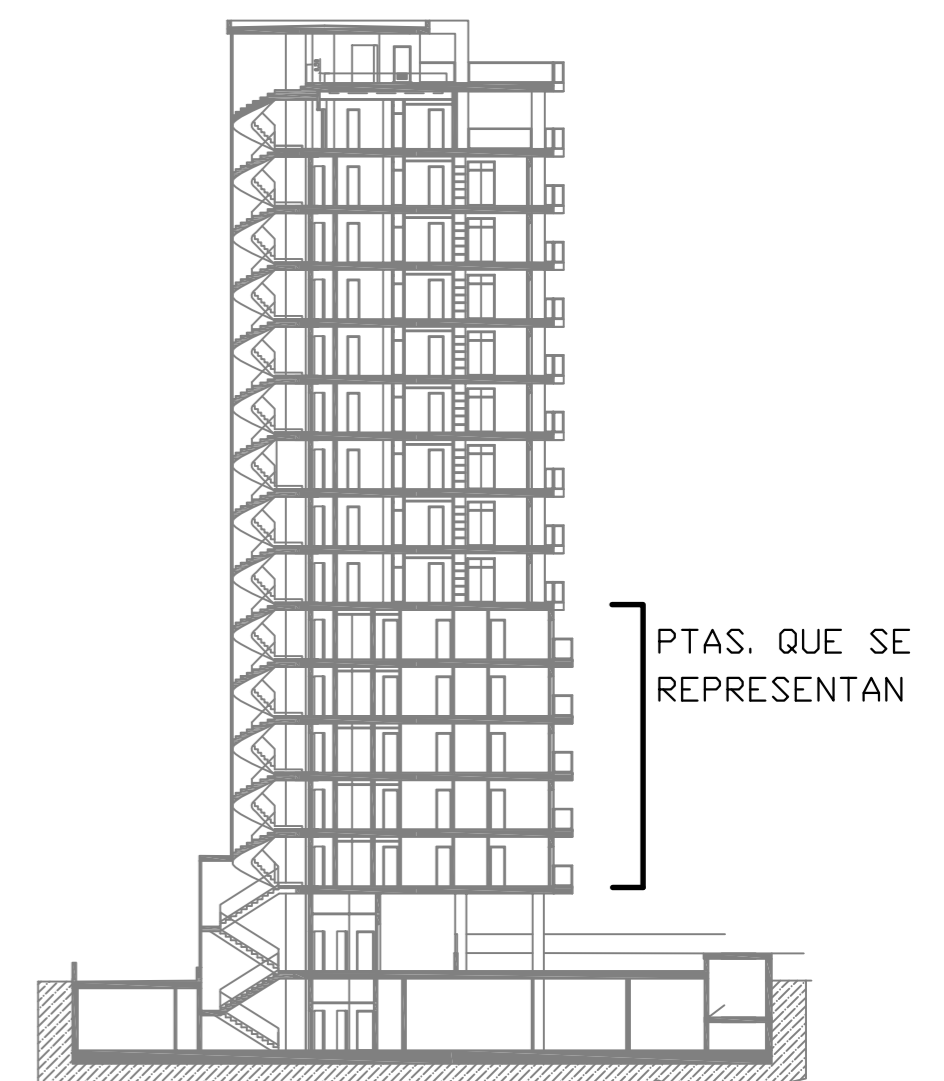

MODIFICACIONES ENE-18

 ARQUIFACH S.L.P. COL.G.9769 REP. DR.ARQUITECTO MANUEL J. CABRERA FERNANDEZ-PUJOL AVDA. GABRIEL MIRÓ 34 EDIF.PERLAMAR L.21-22 Tlf. 965831229 CALP	PROYECTO BASICO DE EDIFICIO DE APARTAMENTOS, GARAJES Y PISCINAS EN C/. ALEMANIA Nº2 T.M. DE CALP	REF: 1017
	PLANO: PLANTAS DE 1ª A 5ª JVB DISTRIBUCION	FECHA: AGO-17
PROPIETARIO: GEOS COSTABLANCA S.L.	ESCALA: 1/50	NUMERO: P04

EL PRESENTE DOCUMENTO ES COPIA DE SU ORIGINAL DEL QUE ES AUTOR EL DR. ARQ. D. MANUEL J. CABRERA FDEZ.-PUJOL. SU UTILIZACION TOTAL O PARCIAL, ASI COMO CUALQUIER REPRODUCCION O CESION A TERCEROS, REQUERIRA LA PREVIA AUTORIZACION EXPRESA DE SU AUTOR QUEDANDO EN TODO CASO PROHIBIDA CUALQUIER MODIFICACION UNILATERAL DEL MISMO

EN PLANTA 5ª
TERRAZA DESCUBIERTA

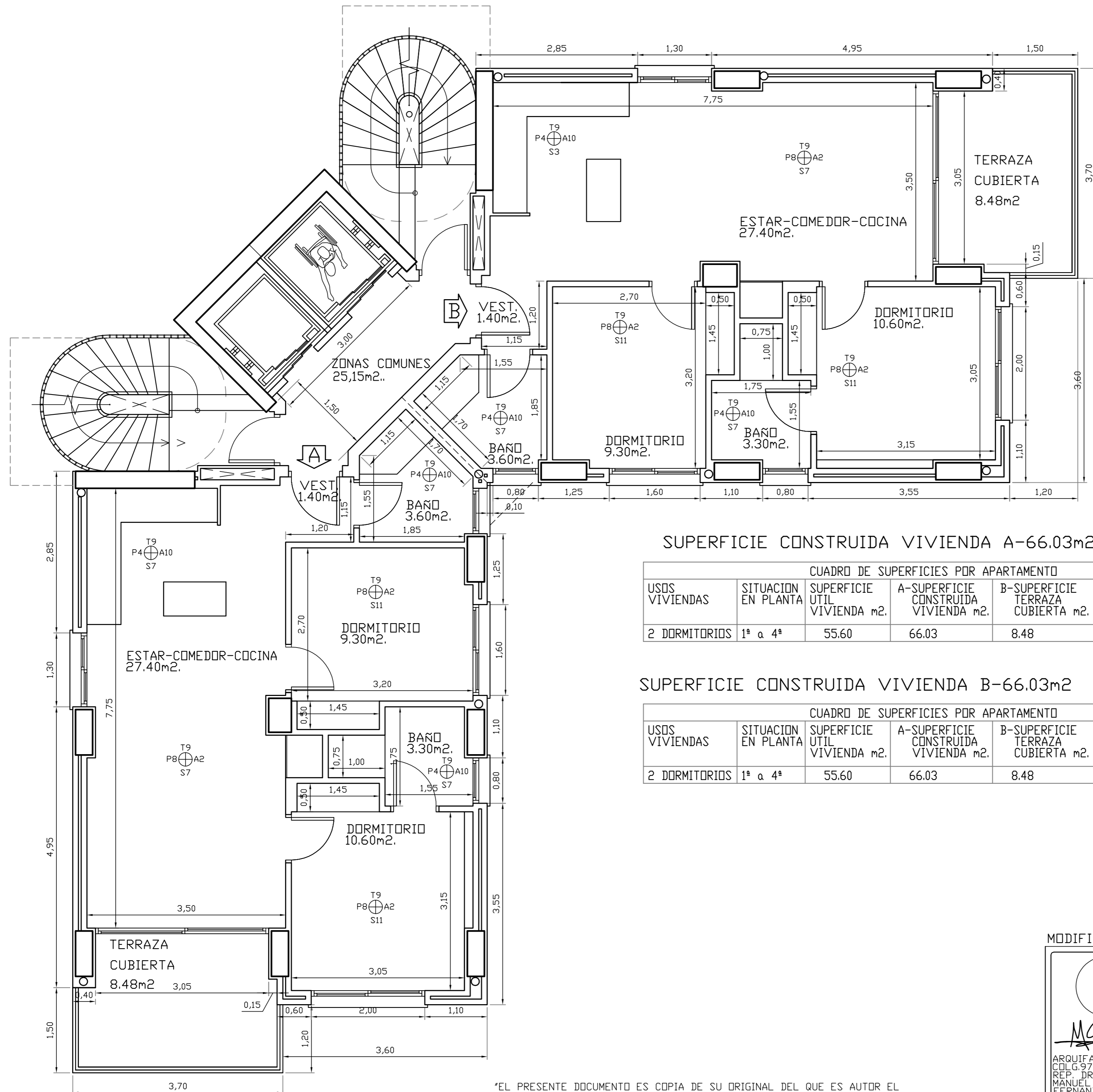

ACABADO DE MATERIALES

T1.-ENFOSCADO DE CEMENTO
T5.-ENLUCIDO DE YESO
T9.-FALSO TECHO
A2.-PINTURA PLASTICA
A6.-GOTELE
A10.-ALICATADO
S3.-GRES CERAMICO
S7.-MARMOL
S11.-PARQUE
P4.-ENFOSCADO DE CEMENTO
P8.-ENLUCIDO DE YESO

TECHO
PREPARACION DE LA PARED ⊕ ACABADO DE LA PARED
SUELO

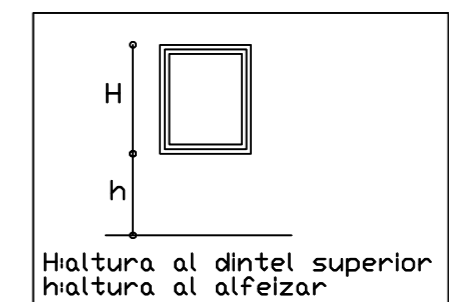

CTAA COLEGIO DE ARQUITECTOS
VISADO 17/05/18
01370 MANUEL CABRERA FERNANDEZ-PUJOL
09769 ARQUIFACH, S.L.P.
DE ARQUITECTOS

E:18-00221-300 P:01 de 01 D:18-0005262-001-00004
Documentación sometida a visado conforme al Art.5 de la Ley 25/2009 y al RD 1600/2010 sobre visado colegial

SUPERFICIE CONSTRUIDA VIVIENDA A-66.03m2

CUADRO DE SUPERFICIES POR APARTAMENTO

USOS VIVIENDAS	SITUACION EN PLANTA	SUPERFICIE UTIL VIVIENDA m2.	A-SUPERFICIE CONSTRUIDA VIVIENDA m2.	B-SUPERFICIE TERRAZA CUBIERTA m2.	C=A+B TOTAL m2.	SUPERFICIE TERRAZA DESCUBIERTA m2.	ESCALERA ACCESO m2.	NUMERO UNIDADES IGUALES
2 DORMITORIOS	1ª a 4ª	55.60	66.03	8.48	74.51	-	-	4

SUPERFICIE CONSTRUIDA VIVIENDA B-66.03m2

CUADRO DE SUPERFICIES POR APARTAMENTO

USOS VIVIENDAS	SITUACION EN PLANTA	SUPERFICIE UTIL VIVIENDA m2.	A-SUPERFICIE CONSTRUIDA VIVIENDA m2.	B-SUPERFICIE TERRAZA CUBIERTA m2.	C=A+B TOTAL m2.	SUPERFICIE TERRAZA DESCUBIERTA m2.	ESCALERA ACCESO m2.	NUMERO UNIDADES IGUALES
2 DORMITORIOS	1ª a 4ª	55.60	66.03	8.48	74.51	-	-	4

MODIFICACIONES ENE-18

ARQUIFACH S.L.P.
COL.G.9769
REP. DR.ARQUITECTO
MANUEL J. CABRERA
FERNANDEZ-PUJOL
AVDA. GABRIEL MIRÓ 34
EDIF.PERLAMAR L.21-22
TF. 965831229 CALP

PROYECTO BASICO DE EDIFICIO DE APARTAMENTOS, GARAJES Y PISCINAS EN C/. ALEMANIA Nº2 T.M. DE CALP

PLANO: PLANTAS DE 1ª A 4ª
JVB COTAS Y SUPERFICIES

PROPIETARIO:
GEOS COSTABLANCA S.L.

REF: 1017
FECHA: AGO-17
ESCALA: 1/50
NUMERO: P09

EL PRESENTE DOCUMENTO ES COPIA DE SU ORIGINAL DEL QUE ES AUTOR EL DR. ARQ. D. MANUEL J. CABRERA FDEZ.-PUJOL. SU UTILIZACION TOTAL O PARCIAL, ASI COMO CUALQUIER REPRODUCCION O CESION A TERCEROS, REQUERIRA LA PREVIA AUTORIZACION EXPRESA DE SU AUTOR QUEDANDO EN TODO CASO PROHIBIDA CUALQUIER MODIFICACION UNILATERAL DEL MISMO

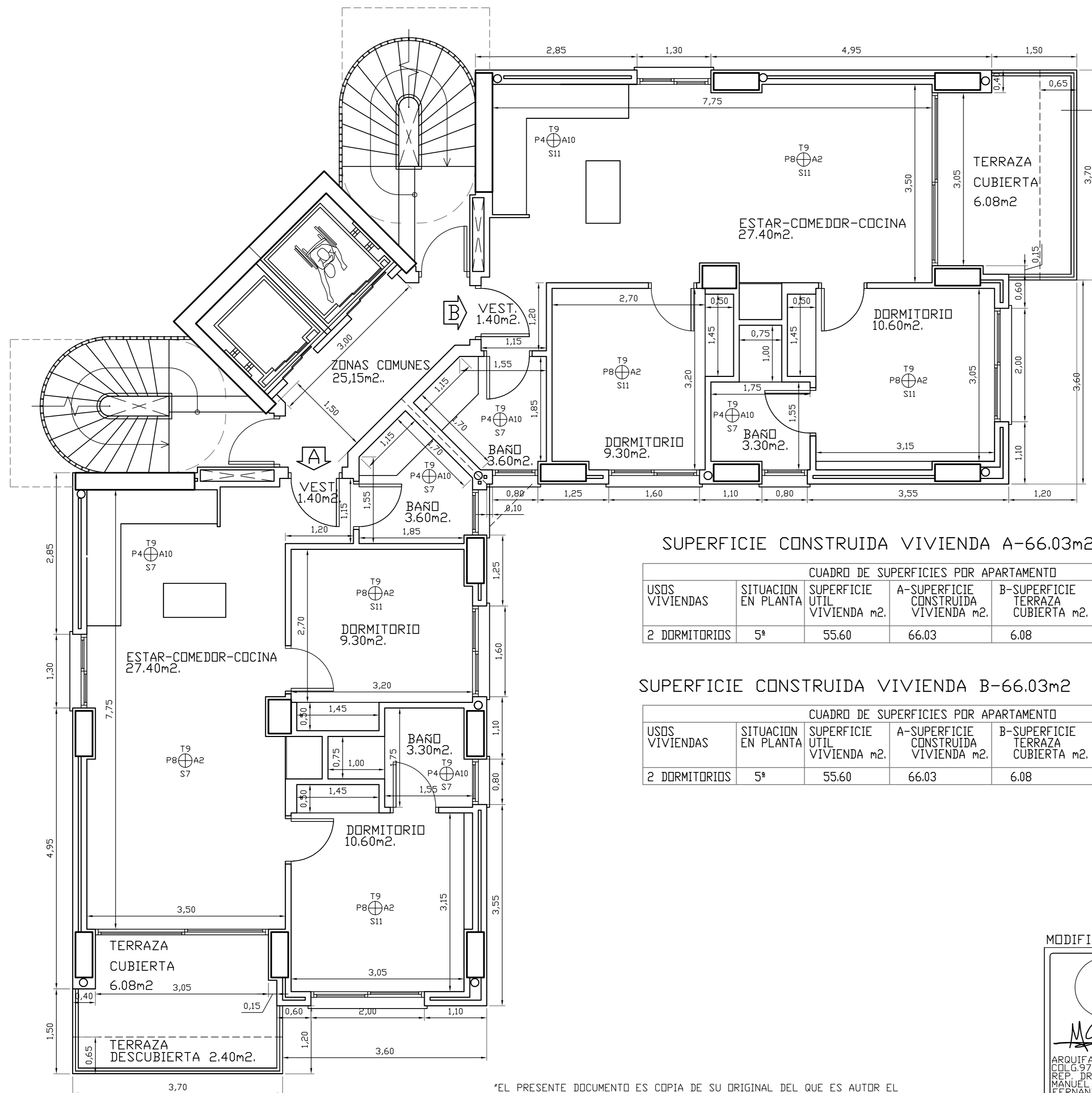

TERRAZA
DESCUBIERTA 2.40m².

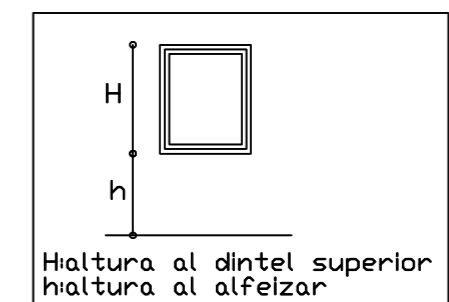

ACABADO DE MATERIALES	
T1.-ENFOSCADO DE CEMENTO	
T5.-ENLUCIDO DE YESO	
T9.-FALSO TECHO	
A2.-PINTURA PLASTICA	
A6.-GOTELE	
A10.-ALICATADO	
S3.-GRES CERAMICO	
S7.-MARMOL	
S11.-PARQUE	
P4.-ENFOSCADO DE CEMENTO	
P8.-ENLUCIDO DE YESO	
TECHO	
PREPARACION DE LA PARED	ACABADO DE LA PARED
SUELO	

CTAA COLEGIO DE ARQUITECTOS
VISADO 17/05/18
 01370 MANUEL CABRERA FERNANDEZ-PUJOL
 09769 ARQUIFACH, S.L.P.
DEARQUITECTOS
E:18-00221-300 P:62 de 81 D:18-0005262-001-00004
 Documentación sometida a visado conforme al Art.5 de la Ley 25/2009 y al RD 1000/2010 sobre visado colegial

SUPERFICIE CONSTRUIDA VIVIENDA A-66.03m²

CUADRO DE SUPERFICIES POR APARTAMENTO								
USOS VIVIENDAS	SITUACION EN PLANTA	SUPERFICIE UTIL VIVIENDA m ² .	A-SUPERFICIE CONSTRUIDA VIVIENDA m ² .	B-SUPERFICIE TERRAZA CUBIERTA m ² .	C=A+B TOTAL m ² .	SUPERFICIE TERRAZA DESCUBIERTA m ² .	ESCALERA ACCESO m ² .	NUMERO UNIDADES IGUALES
2 DORMITORIOS	5ª	55.60	66.03	6.08	72.11	2.40	-	1

SUPERFICIE CONSTRUIDA VIVIENDA B-66.03m²

CUADRO DE SUPERFICIES POR APARTAMENTO								
USOS VIVIENDAS	SITUACION EN PLANTA	SUPERFICIE UTIL VIVIENDA m ² .	A-SUPERFICIE CONSTRUIDA VIVIENDA m ² .	B-SUPERFICIE TERRAZA CUBIERTA m ² .	C=A+B TOTAL m ² .	SUPERFICIE TERRAZA DESCUBIERTA m ² .	ESCALERA ACCESO m ² .	NUMERO UNIDADES IGUALES
2 DORMITORIOS	5ª	55.60	66.03	6.08	72.11	2.40	-	1

MODIFICACIONES ENE-18

 ARQUIFACH S.L.P. COL.G.9769 REP. DR.ARQUITECTO MANUEL J. CABRERA FERNANDEZ-PUJOL AVDA. GABRIEL MIRÓ 34 EDIF.PERLAMAR L.21-22 TF. 965831229 CALP	PROYECTO BASICO DE EDIFICIO DE APARTAMENTOS, GARAJES Y PISCINAS EN C/. ALEMANIA Nº2 T.M. DE CALP	
	PLANO: PLANTA 5ª JVB COTAS Y SUPERFICIES	REF: 1017 FECHA: AGO-17
	PROPIETARIO: GEOS COSTABLANCA S.L.	ESCALA: 1/50 NUMERO: P10

EL PRESENTE DOCUMENTO ES COPIA DE SU ORIGINAL DEL QUE ES AUTOR EL DR. ARQ. D. MANUEL J. CABRERA FDEZ.-PUJOL. SU UTILIZACION TOTAL O PARCIAL, ASI COMO CUALQUIER REPRODUCCION O CESION A TERCEROS, REQUERIRA LA PREVIA AUTORIZACION EXPRESA DE SU AUTOR QUEDANDO EN TODO CASO PROHIBIDA CUALQUIER MODIFICACION UNILATERAL DEL MISMO

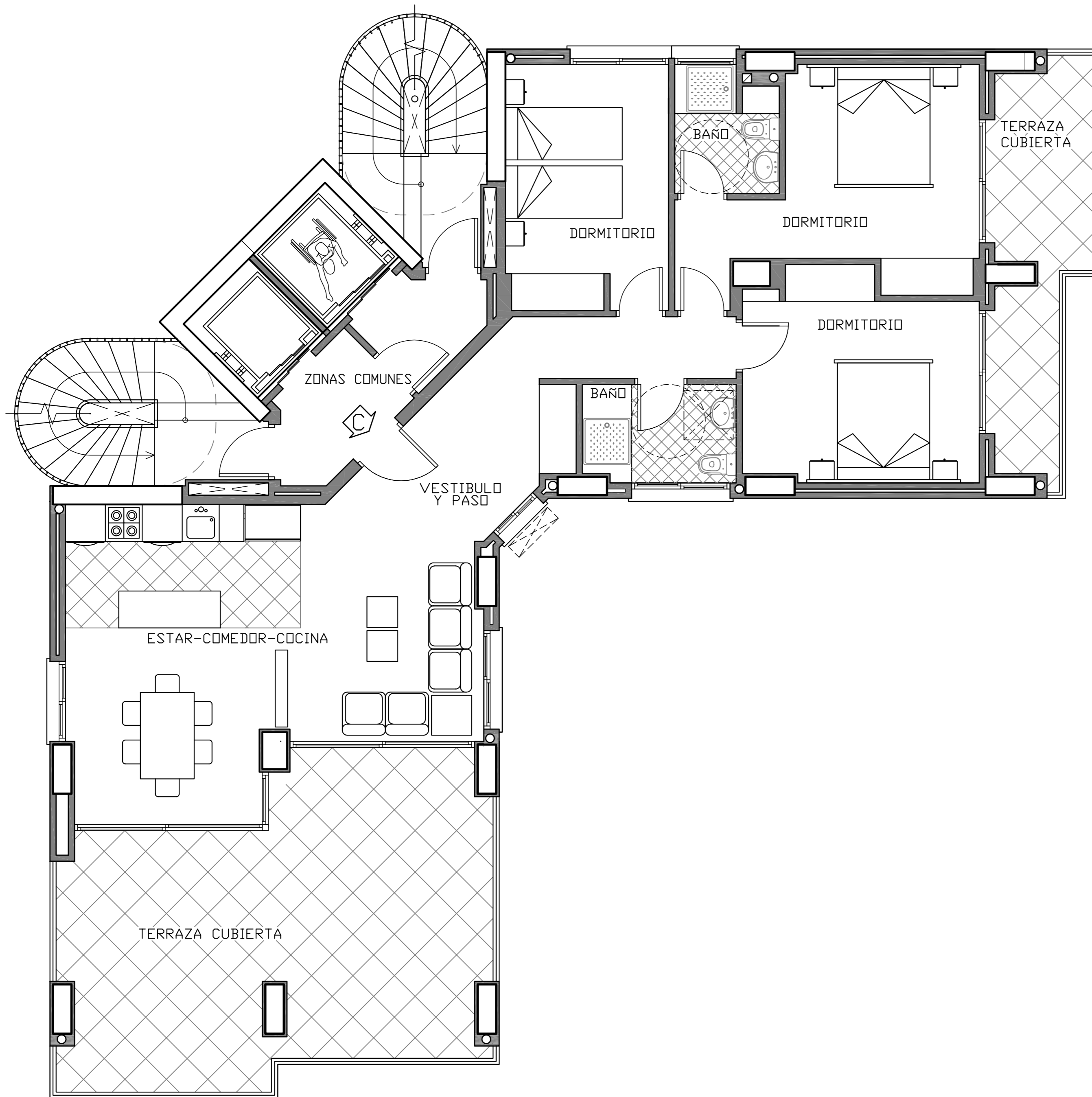

CTAA COLEGIO
VISADO 17/05/18
 01370 MANUEL CABRERA FERNANDEZ-PUJOL
 09769 ARQUIFACH, S.L.P.
DEARQUITECTOS
E:18-00221-300 P:58 de 81 D:18-0005262-001-00004
 Documentación sometida a visado conforme al Art.5 de la Ley 25/2009 y al RD 1600/2010 sobre visado colegial

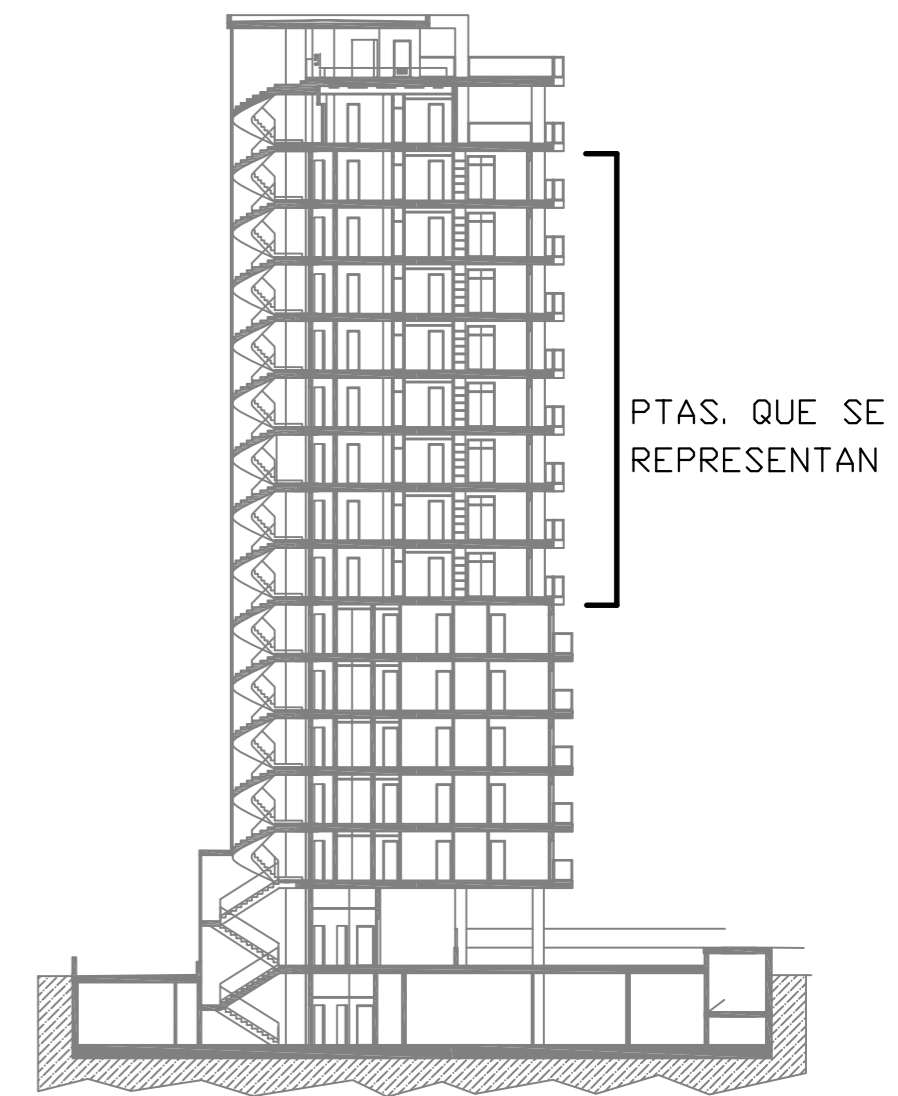

MODIFICACIONES ENE-18

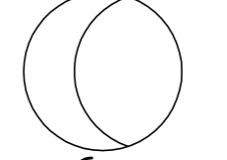
 ARQUIFACH S.L.P. COL.G.9769 REP. DR.ARQUITECTO MANUEL J. CABRERA FERNANDEZ-PUJOL AVDA. GABRIEL MIRÓ 34 EDIF.PERLAMAR L.21-22 T.F. 965831229 CALP	PROYECTO BASICO DE EDIFICIO DE APARTAMENTOS, GARAJES Y PISCINAS EN C/. ALEMANIA Nº2 T.M. DE CALP	
	PLANO: PLANTAS DE 6ª A 13ª JVB DISTRIBUCION	REF: 1017 FECHA: AGO-17
	PROPIETARIO: GEOS COSTABLANCA S.L.	ESCALA: 1/50 NUMERO: P05yP06

EL PRESENTE DOCUMENTO ES COPIA DE SU ORIGINAL DEL QUE ES AUTOR EL DR. ARQ. D. MANUEL J. CABRERA FDEZ.-PUJOL. SU UTILIZACION TOTAL O PARCIAL, ASI COMO CUALQUIER REPRODUCCION O CESION A TERCEROS, REQUERIRA LA PREVIA AUTORIZACION EXPRESA DE SU AUTOR QUEDANDO EN TODO CASO PROHIBIDA CUALQUIER MODIFICACION UNILATERAL DEL MISMO

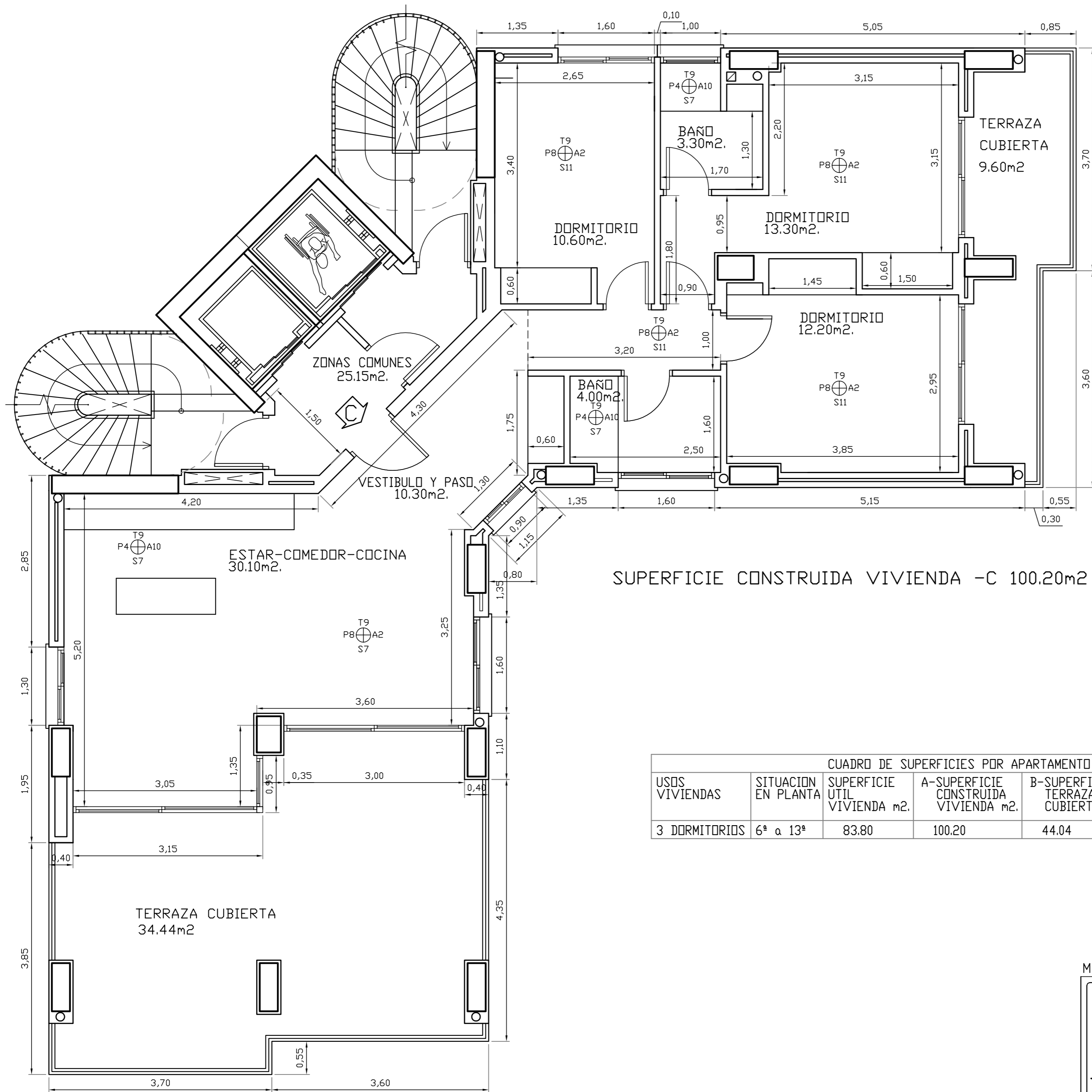

SUPERFICIE CONSTRUIDA VIVIENDA -C 100.20m2

ACABADO DE MATERIALES	
T1.-ENFOSCADO DE CEMENTO	
T5.-ENLUCIDO DE YESO	
T9.-FALSO TECHO	
A2.-PINTURA PLASTICA	
A6.-GOTELE	
A10.-ALICATADO	
S3.-GRES CERAMICO	
S7.-MARMOL	
S11.-PARQUE	
P4.-ENFOSCADO DE CEMENTO	
P8.-ENLUCIDO DE YESO	
TECHO	
PREPARACION DE LA PARED	ACABADO DE LA PARED
SUELO	

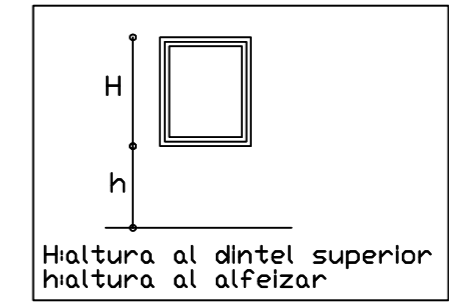

CTAA COLEGIO
VISADO 17/05/18
 01370 MANUEL CABRERA FERNANDEZ-PUJOL
 09769 ARQUIFACH, S.L.P.
DEARQUITECTOS
E:18-00221-300 P:63 de 81 D:18-0005262-001-00004
 Documentación sometida a visado conforme al Art.5 de la Ley 25/2009 y al RD 1600/2010 sobre visado colegial

CUADRO DE SUPERFICIES POR APARTAMENTO								
USOS VIVIENDAS	SITUACION EN PLANTA	SUPERFICIE UTIL VIVIENDA m2.	A-SUPERFICIE CONSTRUIDA VIVIENDA m2.	B-SUPERFICIE TERRAZA CUBIERTA m2.	C=A+B TOTAL m2.	SUPERFICIE TERRAZA DESCUBIERTA m2.	ESCALERA ACCESO m2.	NUMERO UNIDADES IGUALES
3 DORMITORIOS	6ª a 13ª	83.80	100.20	44.04	144.24	-	-	8

MODIFICACIONES ENE-18

 ARQUIFACH S.L.P.
 COL.G.9769
 REP. DR.ARQUITECTO
 MANUEL J. CABRERA
 FERNANDEZ-PUJOL
 AVDA. GABRIEL MIRÓ 34
 EDIF.PERLAMAR L.21-22
 T.F. 965831229 CALP

PROYECTO BASICO DE EDIFICIO DE APARTAMENTOS, GARAJES Y PISCINAS EN C/. ALEMANIA Nº2 T.M. DE CALP

PLANO: PLANTAS DE 6ª A 13ª
 JVB COTAS Y SUPERFICIES

PROPIETARIO:
 GEOS COSTABLANCA S.L.

REF: 1017
 FECHA: AGO-17
 ESCALA: 1/50
 NUMERO: P11

EL PRESENTE DOCUMENTO ES COPIA DE SU ORIGINAL DEL QUE ES AUTOR EL DR. ARQ. D. MANUEL J. CABRERA FDEZ-PUJOL. SU UTILIZACION TOTAL O PARCIAL, ASI COMO CUALQUIER REPRODUCCION O CESION A TERCEROS, REQUERIRA LA PREVIA AUTORIZACION EXPRESA DE SU AUTOR QUEDANDO EN TODO CASO PROHIBIDA CUALQUIER MODIFICACION UNILATERAL DEL MISMO

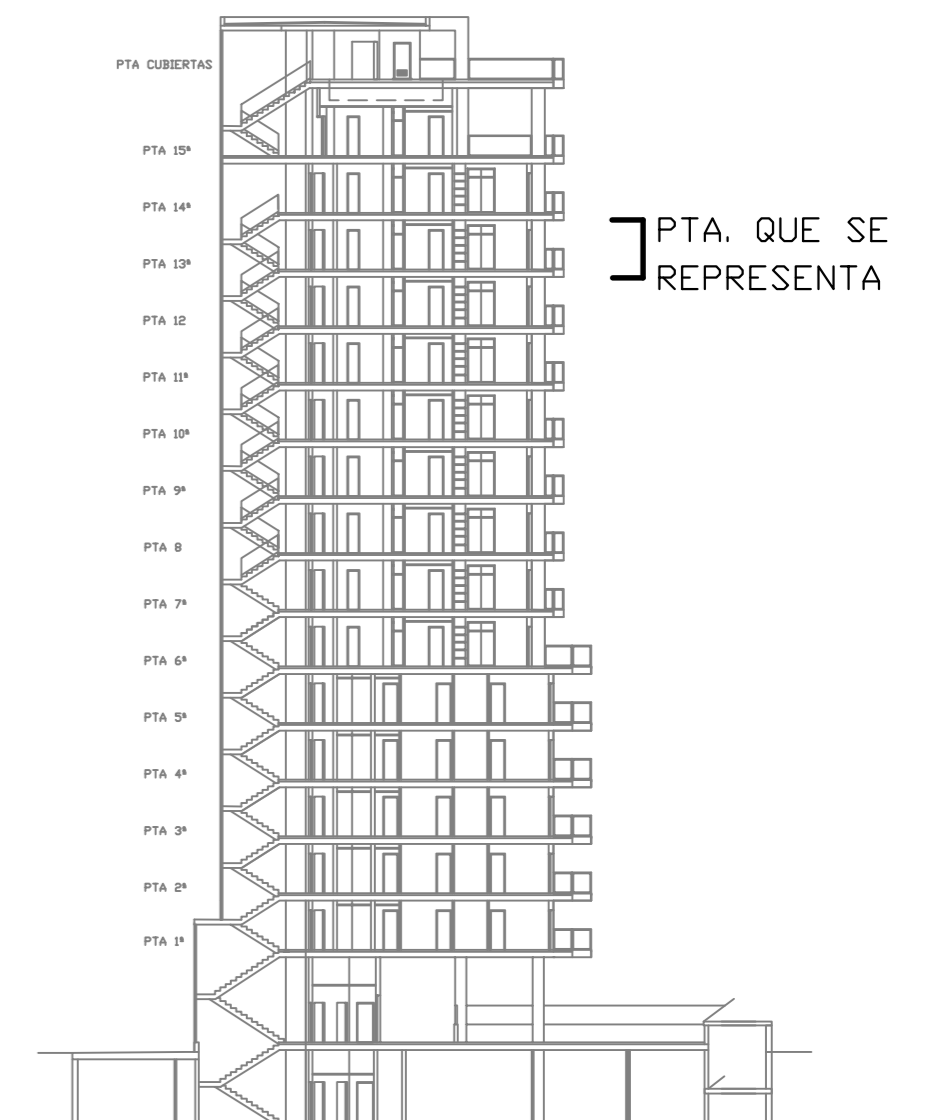
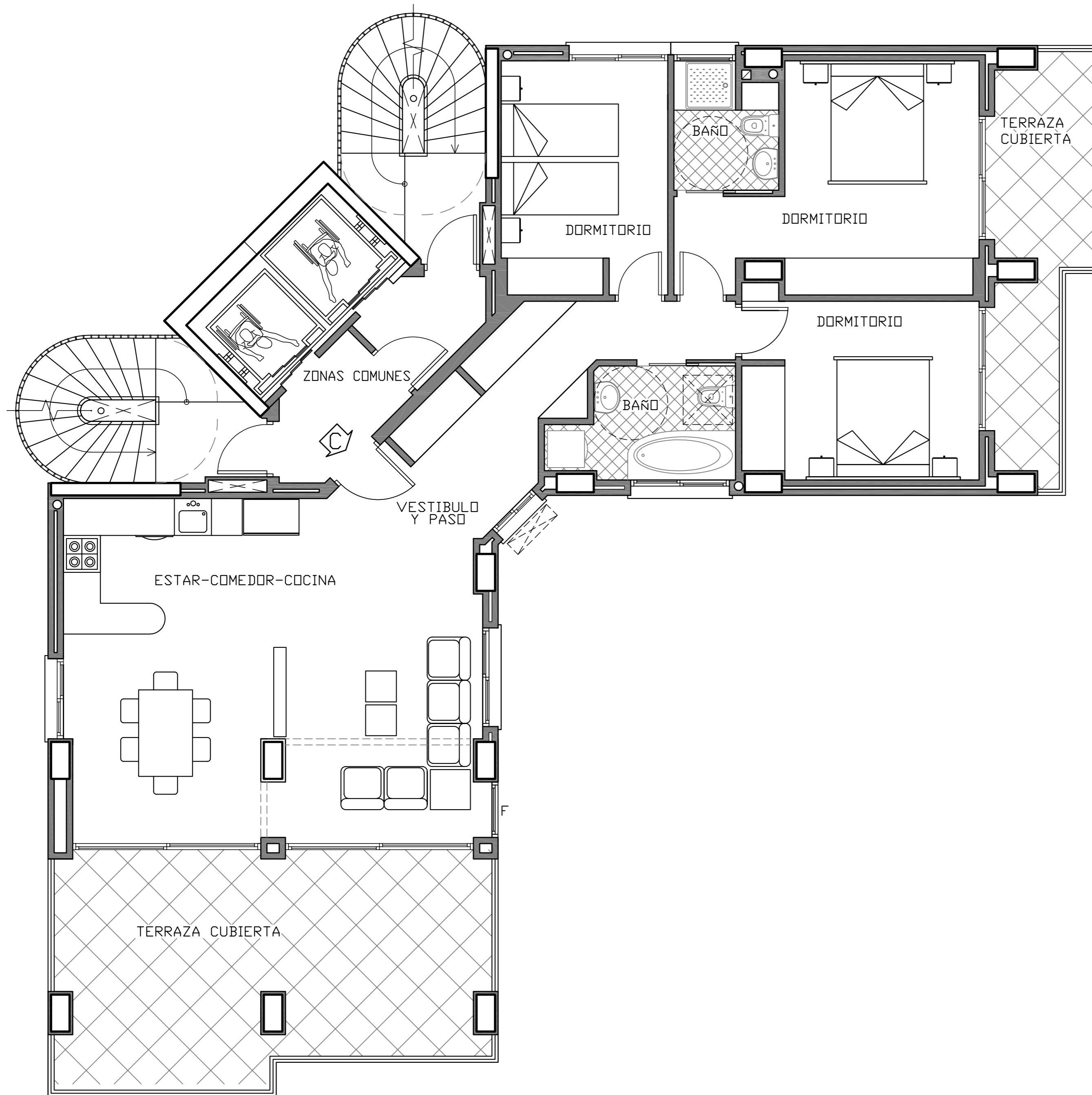

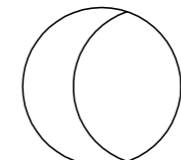
 ARQUIFACH S.L.P.
 COLG. 9769
 REP. DR. ARQUITECTO
 MANUEL J. CABRERA
 FERNÁNDEZ-PUJOL
 AVDA. GABRIEL MIRÓ 34
 EDIF. PERLAMAR L. 21-22
 TF. 965831229 CALP

PROYECTO BASICO DE EDIFICIO DE 20
 APARTAMENTOS, GARAJES Y PISCINAS
 EN C/. ALEMANIA Nº2 T.M. DE CALP

PLANO: PLANTA 13ª
 JVB DISTRIBUCION 8-09-17

PROPIETARIO:
 GEOS COSTABLANCA S.L.

REF: 1017
 FECHA: AGO-17
 ESCALA: 1/50
 NUMERO:

*EL PRESENTE DOCUMENTO ES COPIA DE SU ORIGINAL DEL QUE ES AUTOR EL
 DR. ARQ. D. MANUEL J. CABRERA FDEZ.-PUJOL. SU UTILIZACION TOTAL O PARCIAL, ASI COMO CUALQUIER
 REPRODUCCION O CESION A TERCEROS, REQUERIRA LA PREVIA AUTORIZACION EXPRESA DE SU AUTOR
 QUEDANDO EN TODO CASO PROHIBIDA CUALQUIER MODIFICACION UNILATERAL DEL MISMO*

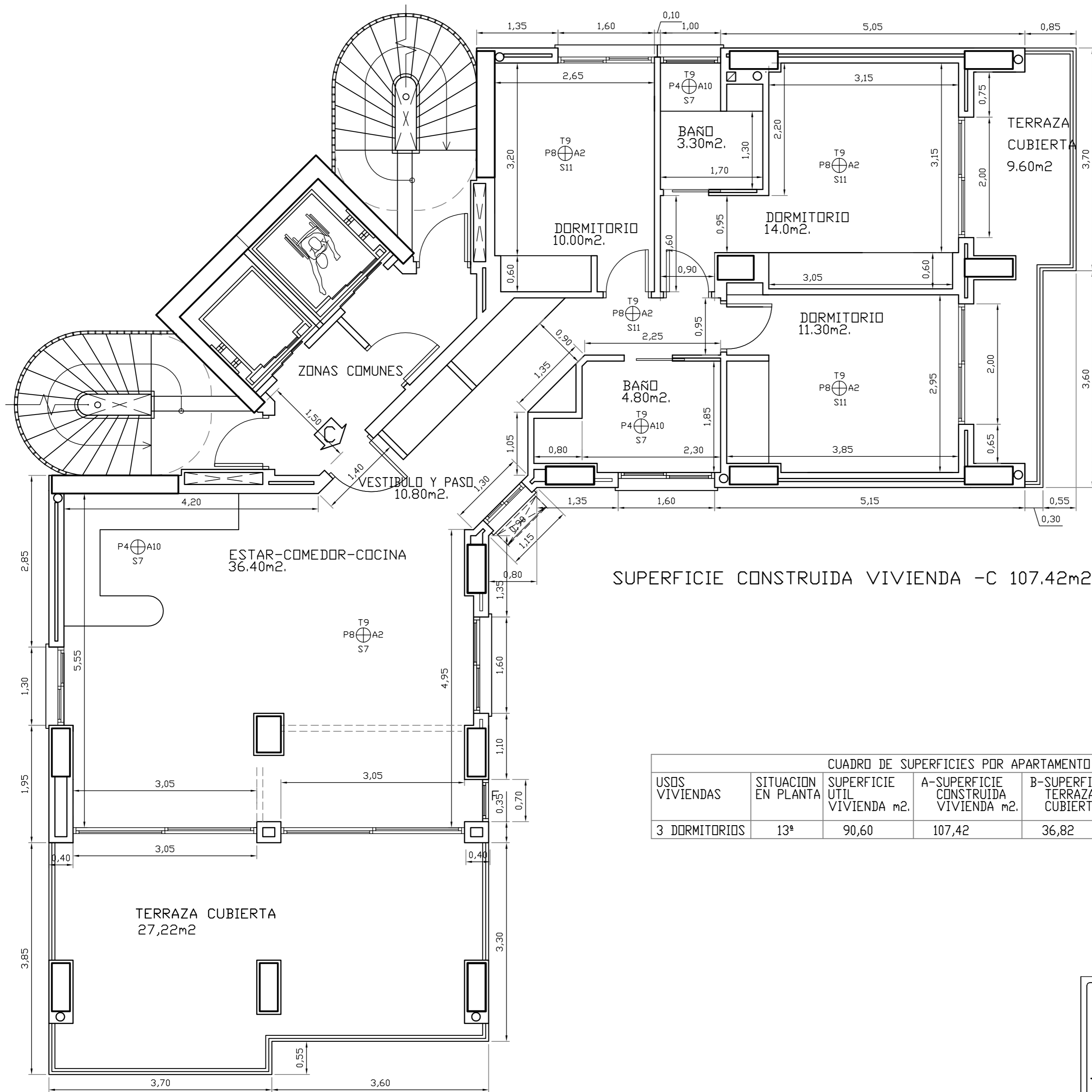

SUPERFICIE CONSTRUIDA VIVIENDA -C 107.42m²

ACABADO DE MATERIALES	
T1.-ENFOSCADO DE CEMENTO	
T5.-ENLUCIDO DE YESO	
T9.-FALSO TECHO	
A2.-PINTURA PLASTICA	
A6.-GOTELE	
A10.-ALICATADO	
S3.-GRES CERAMICO	
S7.-MARMOL	
S11.-PARQUE	
P4.-ENFOSCADO DE CEMENTO	
P8.-ENLUCIDO DE YESO	
TECHO	
PREPARACION DE LA PARED	ACABADO DE LA PARED
SUELO	

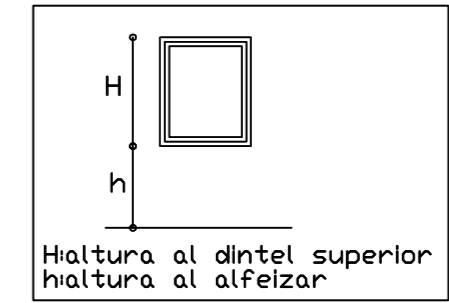

CUADRO DE SUPERFICIES POR APARTAMENTO								
USOS VIVIENDAS	SITUACION EN PLANTA	SUPERFICIE UTIL VIVIENDA m ² .	A-SUPERFICIE CONSTRUIDA VIVIENDA m ² .	B-SUPERFICIE TERRAZA CUBIERTA m ² .	C=A+B TOTAL m ² .	SUPERFICIE TERRAZA DESCUBIERTA m ² .	ESCALERA ACCESO m ² .	NUMERO UNIDADES IGUALES
3 DORMITORIOS	13 ^a	90,60	107,42	36,82	144,24	-	-	1

EL PRESENTE DOCUMENTO ES COPIA DE SU ORIGINAL DEL QUE ES AUTOR EL DR. ARQ. D. MANUEL J. CABRERA FDEZ.-PUJOL. SU UTILIZACION TOTAL O PARCIAL, ASI COMO CUALQUIER REPRODUCCION O CESION A TERCEROS, REQUERIRA LA PREVIA AUTORIZACION EXPRESA DE SU AUTOR QUEDANDO EN TODO CASO PROHIBIDA CUALQUIER MODIFICACION UNILATERAL DEL MISMO

ARQUIFACH S.L.P.
COL.G.9769
REP. DR.ARQUITECTO
MANUEL J. CABRERA
FERNANDEZ-PUJOL
AVDA. GABRIEL MIRÓ 34
EDIF.PERLAMAR L.21-22
TF. 965831229 CALP

PROYECTO BASICO DE EDIFICIO DE 20 APARTAMENTOS, GARAJES Y PISCINAS EN C/. ALEMANIA Nº2 T.M. DE CALP

PLANO: PLANTA 13^a
JVB COTAS 8-09-17

PROPIETARIO:
GEOS COSTABLANCA S.L.

REF: 1017
FECHA: AGO-17
ESCALA: 1/50
NUMERO:

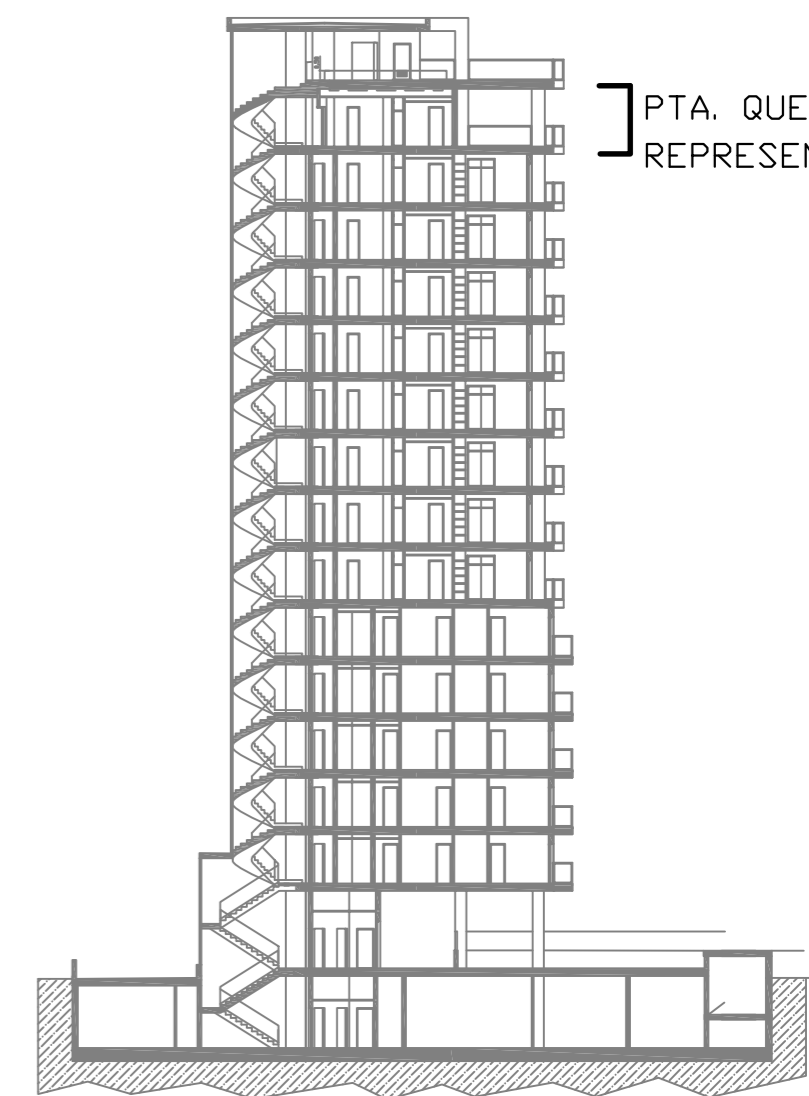
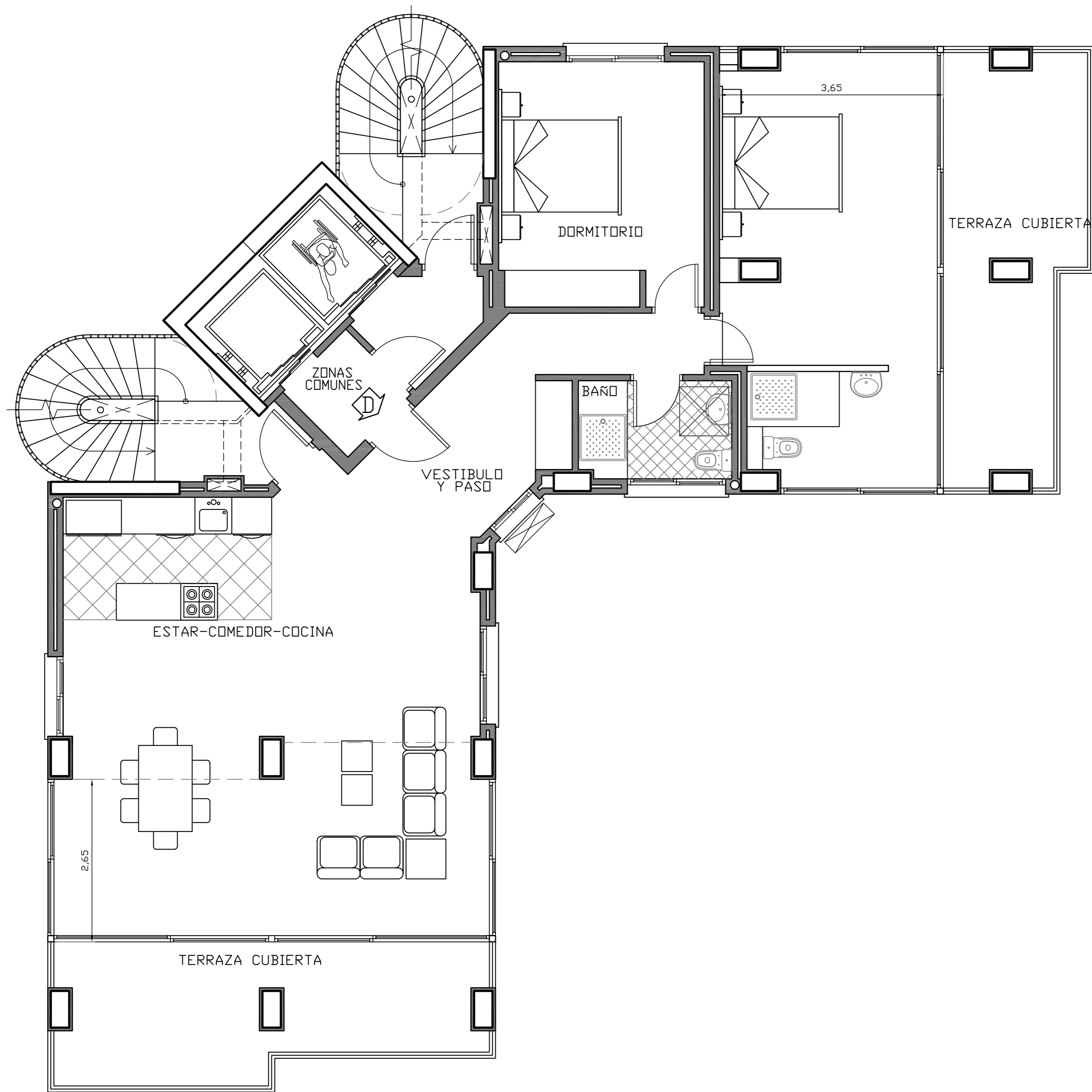

PTA. QUE SE REPRESENTA

EL PRESENTE DOCUMENTO ES COPIA DE SU ORIGINAL DEL QUE ES AUTOR EL DR. ARQ. D. MANUEL J. CABRERA FDEZ.-PUJOL. SU UTILIZACION TOTAL O PARCIAL, ASI COMO CUALQUIER REPRODUCCION O CESION A TERCEROS, REQUERIRA LA PREVIA AUTORIZACION EXPRESA DE SU AUTOR QUEDANDO EN TODO CASO PROHIBIDA CUALQUIER MODIFICACION UNILATERAL DEL MISMO

 ARQUIFACH S.L.P.
 C.O.L.G. 9769
 REP. DR. ARQUITECTO
 MANUEL J. CABRERA
 FERNANDEZ-PUJOL
 AVDA. GABRIEL MIRÓ 34
 EDIF. PERLAMAR L.21-22
 T.F. 965831229 CALP

PROYECTO BASICO DE EDIFICIO DE APARTAMENTOS, GARAJES Y PISCINAS EN C/. ALEMANIA Nº2 T.M. DE CALP	
PLANO: PLANTA 14 JVB modificacion 30-01-18	REF: 1017 FECHA: AGO-17
PROPIETARIO: GEOS COSTABLANCA S.L.	ESCALA: 1/50 NUMERO: P07

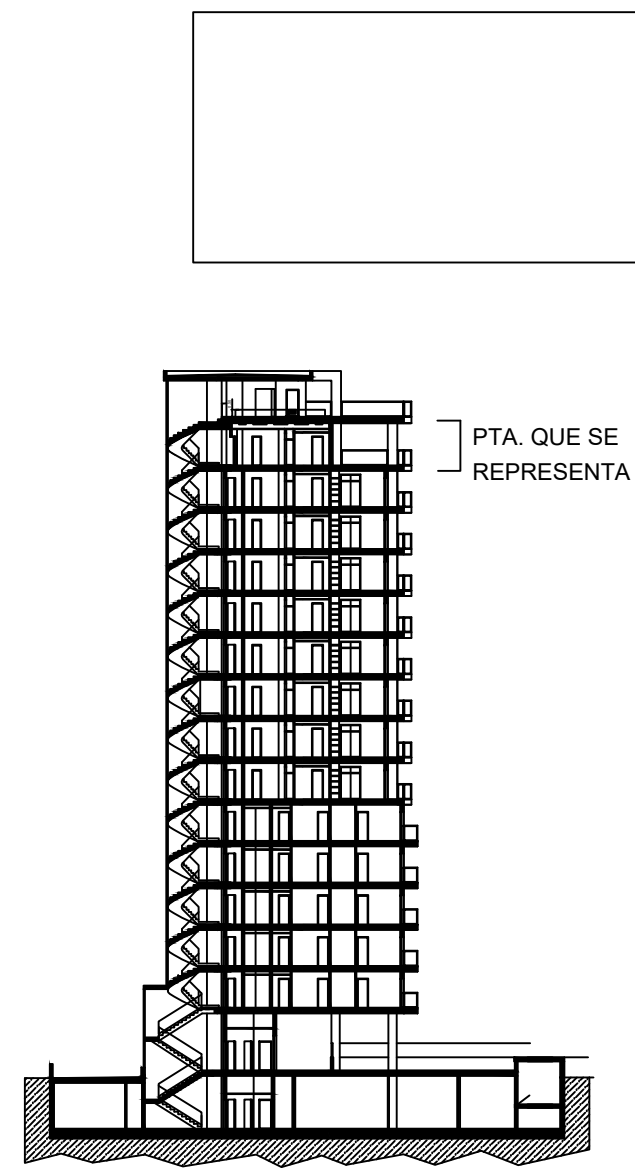
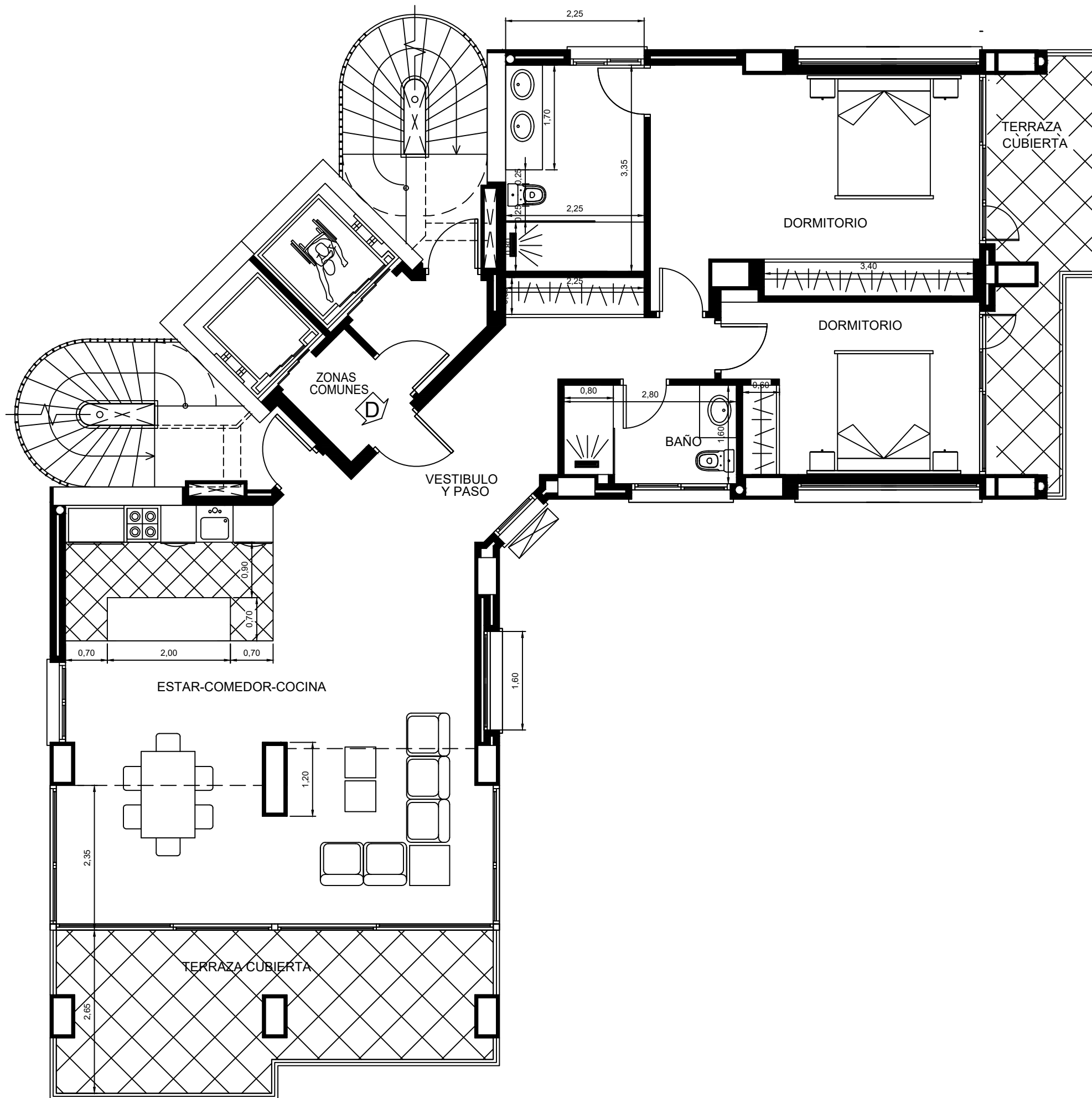

PTA. QUE SE REPRESENTA

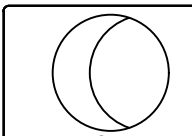

 ARQUIFACH S.L.P.
 COLG. 9769
 REP. DR. ARQUITECTO
 MANUEL J. CABRERA
 FERNANDEZ-PUJOL
 AVDA. GABRIEL MIRO 34
 EDIF. PERLAMAR L. 21-22
 Tl. 965831229 CALP

PROYECTO BASICO DE EDIFICIO DE
 APARTAMENTOS, GARAJES Y PISCINAS
 EN C/. ALEMANIA N°2 T.M. DE CALP

PLANO: PLANTA 14
 JVB modificacion 30-01-18

PROPIETARIO:
 GEOS COSTABLANCA S.L.

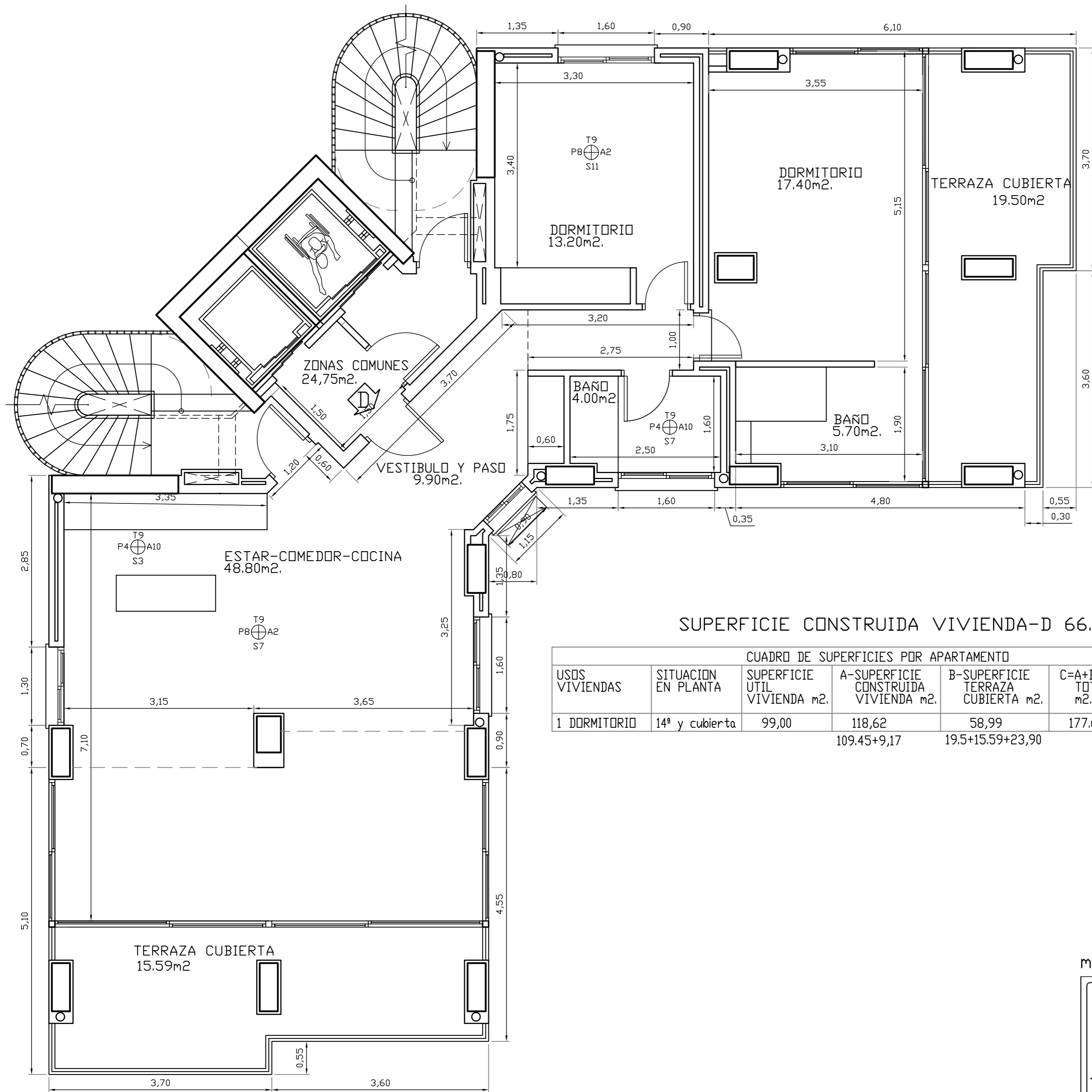
REF: 1017
 FECHA: AGO-17
 ESCALA: 1/50
 NUMERO: P07



ACABADO DE MATERIALES	
T1.-ENFOSCADO DE CEMENTO	
T5.-ENLUCIDO DE YESO	
T9.-FALSO TECHO	
A2.-PINTURA PLASTICA	
A6.-GOTELE	
A10.-ALICATADO	
S3.-GRES CERAMICO	
S7.-MARMOL	
S11.-PARQUE	
P4.-ENFOSCADO DE CEMENTO	
P8.-ENLUCIDO DE YESO	
TECHO	
PREPARACION DE LA PARED	ACABADO DE LA PARED
	SUELO

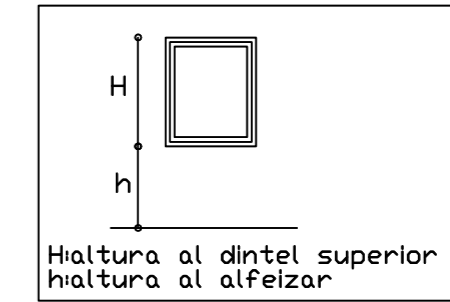

SUPERFICIE CONSTRUIDA VIVIENDA-D 66.55m²

CUADRO DE SUPERFICIES POR APARTAMENTO								
USOS VIVIENDAS	SITUACION EN PLANTA	SUPERFICIE UTIL VIVIENDA m ² .	A-SUPERFICIE CONSTRUIDA VIVIENDA m ² .	B-SUPERFICIE TERRAZA CUBIERTA m ² .	C=A+B TOTAL m ² .	SUPERFICIE TERRAZA DESCUBIERTA m ² .	PISCINA m ² .	NUMERO UNIDADES IGUALES
1 DORMITORIO	14ª y cubierta	99,00	118,62	58,99	177,61	30,80	18,00	1
			109,45+9,17	19,5+15,59+23,90				

modificacion 30-01-18

ARQUIFACH S.L.P.
COL.G.9769
REP. DR.ARQUITECTO
MANUEL J. CABRERA
FERNANDEZ-PUJOL
AVDA. GABRIEL MIRÓ 34
EDIF.PERLAMAR L.21-22
TF. 965831229 CALP

PROYECTO BASICO DE EDIFICIO DE 20 APARTAMENTOS, GARAJES Y PISCINAS EN C/. ALEMANIA Nº2 T.M. DE CALP	
PLANO: PLANTA 14 JVB	REF: 1017
COTAS Y SUPERFICIES	FECHA: AGO-17
PROPIETARIO:	ESCALA: 1/50
GEOS COSTABLANCA S.L.	NUMERO: P12

EL PRESENTE DOCUMENTO ES COPIA DE SU ORIGINAL DEL QUE ES AUTOR EL DR. ARQ. D. MANUEL J. CABRERA FDEZ.-PUJOL. SU UTILIZACION TOTAL O PARCIAL, ASI COMO CUALQUIER REPRODUCCION O CESION A TERCEROS, REQUERIRA LA PREVIA AUTORIZACION EXPRESA DE SU AUTOR QUEDANDO EN TODO CASO PROHIBIDA CUALQUIER MODIFICACION UNILATERAL DEL MISMO

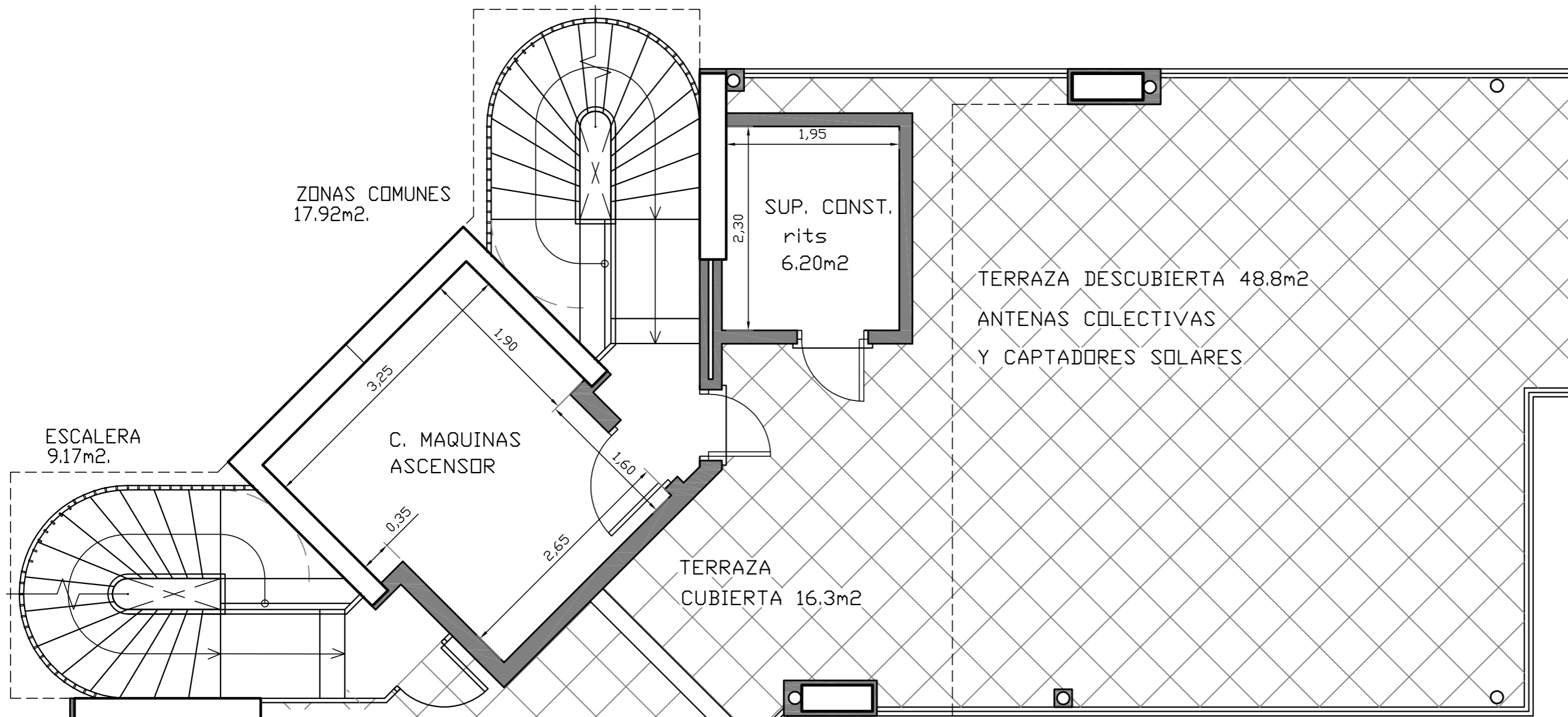

PLANTA CUBIERTAS

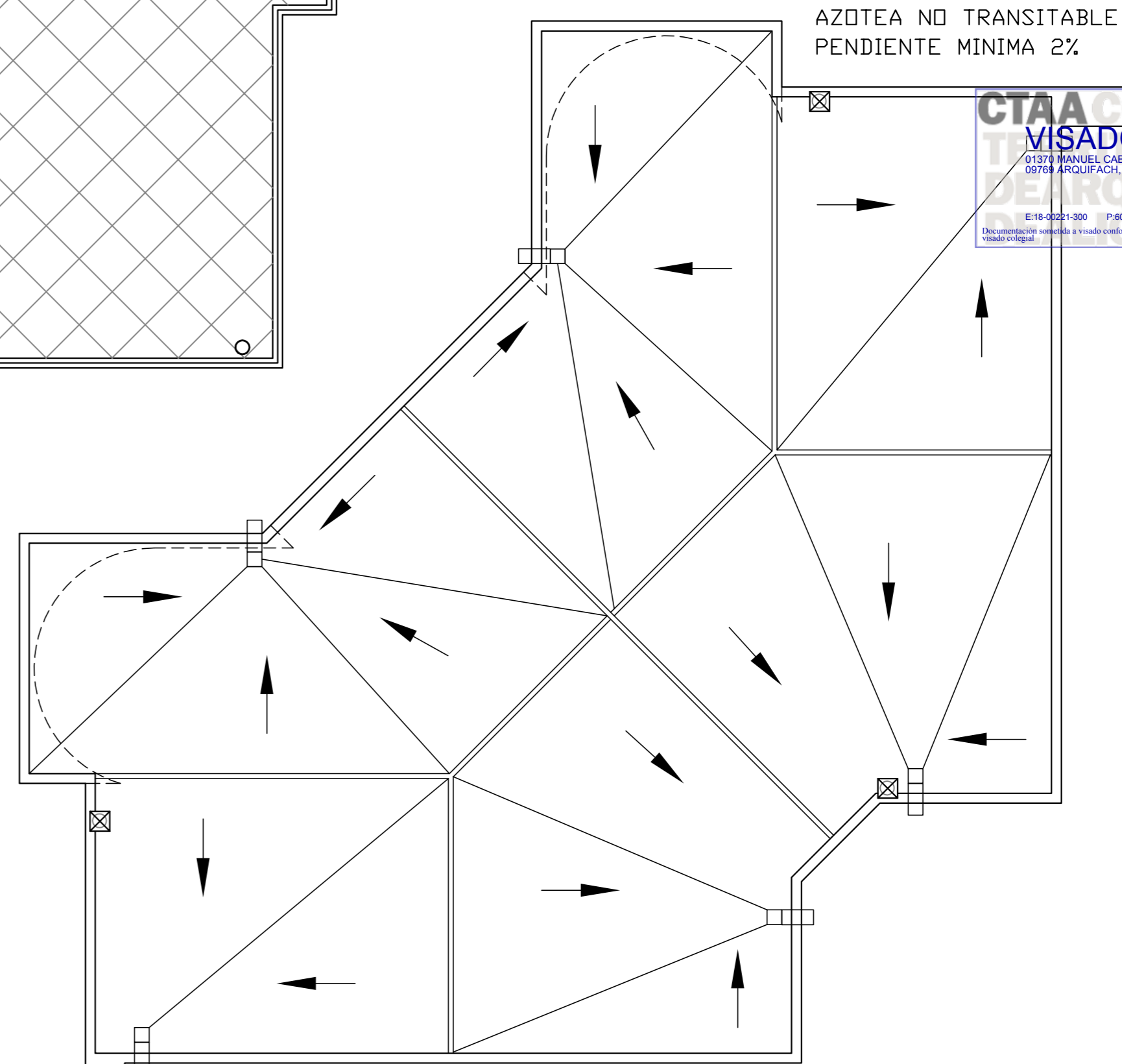
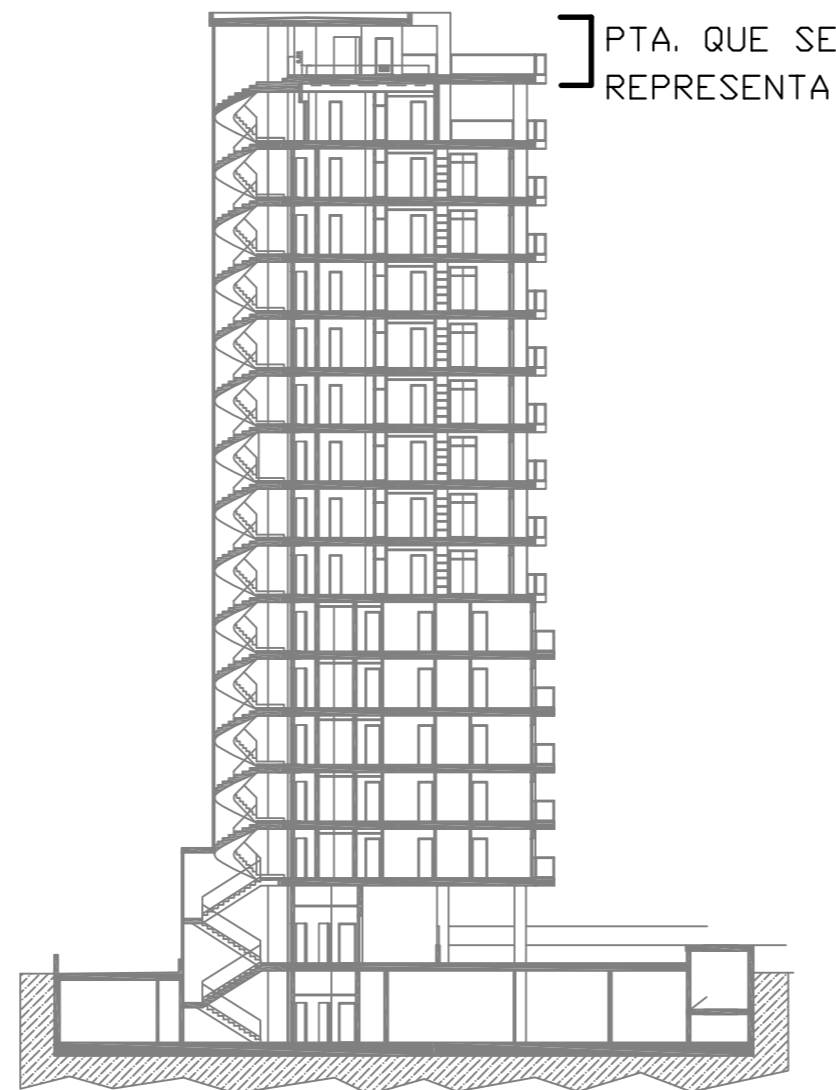

CUBIERTAS ESCALERAS Y CUARTO MAQUINAS ASCENSORES

CTAA COLEGIO DE ARQUITECTOS
VISADO 17/05/18
 01376 MANUEL CABRERA FERNANDEZ-PUJOL
 09769 ARQUIFACH, S.L.P.
 E:18-0221-300 P:60 de 81 D:18-0005262-001-00004
 Documentación sometida a visado conforme al Art.5 de la Ley 25/2009 y al RD 1600/2010 sobre visado colegial

MODIFICACIONES ENE-18

ARQUIFACH S.L.P.
 COL.G.9769
 REP. DR.ARQUITECTO
 MANUEL J. CABRERA
 FERNANDEZ-PUJOL
 AVDA. GABRIEL MIRÓ 34
 EDIF.PERLAMAR L.21-22

PROYECTO BASICO DE EDIFICIO DE APARTAMENTOS, GARAJES Y PISCINAS EN C/. ALEMANIA Nº2 T.M. DE CALP	REF: 1017
PLANO: PLANTA CUBIERTAS JVB DISTRIBUCION Y COTAS	FECHA: AGO-17
PROPIETARIO: GEOS COSTABLANCA S.L.	ESCALA: 1/50
	NUMERO: P08

SUPERFICIES CONSTRUIDAS DE GARAJES Y TRASTEROS



TOTAL SUPERFICIE CONSTRUIDA 1.200,0m2.

ULTIMAS MODIFICACIONES DE LA PLANTA DE DISTRIBUCION ADAPTADA SEGUN PLANIMETRIA APORTADA POR CRISTI GIURGIU EL 19 DE SEPTIEMBRE 2018

 ARQUIFACH S.L.P. COL.G.9769 REP. DR.ARQUITECTO MANUEL J. CABRERA FERNANDEZ-PUJOL AVDA. GABRIEL MIRÓ 34 EDIF.PERLAMAR L.21-22 Tlf. 965831229 CALP	PROYECTO BASICO DE EDIFICIO DE APARTAMENTOS, GARAJES Y PISCINAS EN C/. ALEMANIA Nº2 T.M. DE CALP	REF: 1017
	PLANO: PLANTA SOTANO JVB SUP. CONST. GARAJES	FECHA: AGO-17
PROPIETARIO: GEOS COSTABLANCA S.L.	ESCALA: 1/100	NUMERO:

EL PRESENTE DOCUMENTO ES COPIA DE SU ORIGINAL DEL QUE ES AUTOR EL DR. ARQ. D. MANUEL J. CABRERA FDEZ.-PUJOL. SU UTILIZACION TOTAL O PARCIAL, ASI COMO CUALQUIER REPRODUCCION O CESION A TERCEROS, REQUERIRA LA PREVIA AUTORIZACION EXPRESA DE SU AUTOR QUEDANDO EN TODO CASO PROHIBIDA CUALQUIER MODIFICACION UNILATERAL DEL MISMO

1.3.3.5 Superficies útiles y construidas

PLANTA SOTANO

Escalera	11,00 m2
Calle acceso garages	296,40 m2
Rampa	28,00 m2
Paso	26,00 m2
Paso	20,75 m2
Escalera	11,20 m2
Cuarto contador agua	7,40 m2
Cuarto RITI	5,90 m2
Cuarto contadores electricos	2,70 m2
Paso acceso trasteros	20,85 m2
Trastero 1	5,60 m2
Trastero 2	5,60 m2
Trastero 3	5,00 m2
Trastero 4	5,00 m2
Trastero 5	6,00 m2
Trastero 6	6,00 m2
Trastero 7	8,30 m2
Trastero 8	9,30 m2
Trastero 9	6,30 m2
Trastero 10	6,30 m2
Trastero 11	6,30 m2
Garaje 1	15,50 m2
Garaje 2	16,70 m2
Garaje 3	16,40 m2
Garaje 4	16,70 m2
Garaje 5	16,00 m2
Garaje 6	15,20 m2
Garaje 7	15,40 m2
Garaje 8	15,70 m2
Garaje 9	19,00 m2
Garaje 10	48,00 m2
Garaje 11	30,60 m2
Garaje 12	27,90 m2
Garaje 13	28,30 m2
Garaje 14	20,60 m2
Garaje 15	20,60 m2
Garaje 16	21,90 m2
Garaje 17	21,90 m2
Garaje 18	33,10 m2
Garaje 19	31,40 m2
Garaje 20	27,50 m2
Garaje 21	27,20 m2
Garaje 22	31,00 m2
Garaje 23 y trastero	34,50 m2
<i>Total superficie útil:</i>	<i>1051,00 m2</i>
Sup.const. Zonas Comunes	61,40 m2
Sup.const. Deposito agua (50m3)	27,10 m2
Sup.const. Trasteros	117,20 m2
Sup. Const. Garajes	959,50 m2
Sup. Const cuartos intalaciones	18,60 m2
Sup. Construida escalera	16,20 m2
Total superficie Construida	1200,00 m2
<u>A nivel pta sotano</u>	
Atillo cuarto filtraciones piscina	17,20 m2

PLANTA 1ª a 4ª

APARTAMENTO TIPO "A" y "B"	
Vestíbulo y paso	1,40 m2
Estar-comedor-cocina	27,40 m2
baño 1	3,60 m2
baño 2	3,30 m2
Dormitorio 1	10,60 m2
Dormitorio 2	9,30 m2
Total superficie útil:	55,60 m2
Total superficie construida:	66,03 m2
Terraza cubierta:	8,48 m2

PLANTA 5ª

APARTAMENTO TIPO "A" y "B"	
Vestíbulo y paso	1,40 m2
Estar-comedor-cocina	27,40 m2
baño 1	3,60 m2
baño 2	3,30 m2
Dormitorio 1	10,60 m2
Dormitorio 2	9,30 m2
Total superficie útil:	55,60 m2
Total superficie construida:	66,03 m2
Terraza cubierta:	6,08 m2
Terraza descubierta:	2,40 m2

PLANTA 6ª a 13ª

APARTAMENTO TIPO "C"	
Vestíbulo y paso	10,30 m2
Estar-comedor-cocina	30,10 m2
baño 1	4,00 m2
baño 2	3,30 m2
Dormitorio 1	13,30 m2
Dormitorio 2	10,60 m2
Dormitorio 3	12,20 m2
Total superficie útil:	83,80 m2
Total superficie construida:	100,20 m2
Terrazas cubiertas 34,44+9,6=	44,04 m2

PLANTA 14 Y PLANTA CUBIERTA

APARTAMENTO TIPO "D"	
Vestíbulo y paso	9,90 m ²
Estar-comedor-cocina	28,40 m ²
baño	4,00 m ²
Dormitorio 1	13,20 m ²
Total superficie útil:	55,50 m²
Superficie construida apartamento	66,55 m²
Superficie construida escalera acceso a cubierta	9,17 m²
Total superficie construida	75,72 m²
Terrazas cubiertas:	101,89 m²
En planta 14: 41,40m ² +36,59m ²	77,99 m ²
En planta cubiertas	23,90 m ²
Terraza descubierta	30,80 m²
Caseta filtros piscina	2,50 m²
Lamina agua piscina	18,00 m²

PLANTA CUBIERTAS

Sup.const. Zonas comunes Escalera y cuarto maquinas de ascensor	17,92 m²
Sup const. Cuarto Rits	6,20 m²
Terraza Cubierta	16,30 m²
Terraza descubierta antenas colectivas y captadores solares	48,80 m²